

## Ne zakasnite zaštitom u voćarstvu!



U ovoj godini zbog izuzetno rane i brze vegetacije potrebna je posebna pažnja, da ne zakasnite nekim mjerama zaštite voćaka. Suzbijanje krastavosti, lisnih uši i grinji u voćarskoj proizvodnji iznimno su važne mjere. Rana prskanja ključna su za lakše i sigurnije suzbijanje dalje u vegetaciji. **Pravovremeno rano prskanje ključno je za zaštitu voćarskih kultura tijekom cijele vegetacije.**

Certis Belchim preporuke za jabuku i krušku



### KRASTAVOST

Krastavost je najvažnija bolest jabuke. Bolest uglavnom oštećuje lišće i plodove. Krastavost se u našim nasadima pojavljuje svake godine, ali više problema stvara posebno u godinama s hladnijim i vlažnijim proljećem. Zaštitu od krastavosti potrebno je osigurati tijekom cijele sezone. Za suzbijanje krastavosti na raspolaganju je vrlo malo djelatnih tvari, pa je potrebno raspoložive proizvode koristiti što racionalnije.



## Alcoban Ditianon

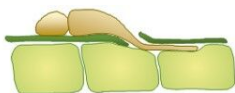

ALCOBAN je kontaktni fungicid na bazi ditianona sa preventivnim i dijelom kurativnim djelovanjem.

Registrirana uporaba u Hrvatskoj: suzbijanje krastavosti jabuke (*Venturia inaequalis*) i kruške (*Venturia pyrina*).

Ditianon je danas najzastupljenija djelatna tvar u programima zaštite od krastavosti jabuke i kruške. Ditianon pripada kemijskoj skupini kinona i ima nespecifično djelovanje ('multisite').

Unatoč opsežnoj uporabi, nije utvrđena otpornost krastavosti na ditianon.

Ditianon djeluje na mnoge gljivične enzime reagirajući s njihovim tiolnim skupinama, čime ometa stanično disanje. Ditianon sprječava klijanje spora i rast micelija klične cijevi.

#### PRIMJENA

- ALCOBAN se koristi preventivno.
- Doza: 0,5 kg/ha, od razvojne faze BBCH 53 do faze BBCH 77.
- Karenca: 42 dana.
- ALCOBAN se može koristiti najviše 6 puta u jednoj sezoni.

Više za ALCOBAN



## UŠI



## Flonikamid

TEPPEKI sadrži flonikamid koji ima jedinstveni mehanizam djelovanja i nema unakrsnu rezistentnost ni s jednim insekticidom, pa ga je preporučljivo koristiti u svim programima suzbijanja ušiju.

TEPPEKI je najvažniji aficid jer:

- Djeluje sistemično i translaminarno.
- Djeluje i na uši koje su skrivene.
- Djeluje na iznimno širok spektar ušiju.
- Jednostavan je i učinkovit za korištenje jer:
  - Visoke temperature i svjetlost ne utječu na njegovu učinkovitost.
  - Iznimno je učinkovit i ima vrlo dugo djelovanje.
  - Pouzdanost olakšava određivanje intervala između prskanja.



### PRIMJENA - JABUKA I KRUŠKA

DOZA: 0,012-0,014% (12-14 g/100 L vode). Tretirati kod pojave štetnika, početkom proljeća, s pojavom prvih izdanaka. Najprikladnije vrijeme tretiranja je prije cvatnje, pogotovo za suzbijanje jabučne pepeljaste uši kad je populacija uši mala, a lisna masa još nije oštećena. Dugotrajno djelovanje omogućuje zaštitu od lisnih uši tijekom cijelog perioda cvatnje. Primjena prije cvatnje osigurava zaštitu tijekom cijelog perioda cvatnje i olakšava zaštitu protiv ušiju tijekom cijele vegetacije. Teppeki se može uspješno koristiti i nakon cvatnje. Maksimalno tretirati dva puta za redom i najviše tri puta u sezoni u razmaku od 14-21 dan. Uspješno suzbija jabučnu pepeljastu uš, kruškinu pepeljastu uš, jabučnu zelenu uš, bitno smanjuje populaciju jabučne krvave uši i nadopunjuje se u programu sa drugim aficidima.

### PRIMJENA - KRUŠKA (kruškina buha)

DOZA: 0,012-0,014% (12-14 g/100 L vode). TEPPEKI u zemljama EU pokazuje vrlo dobro djelovanje na kruškinu buhu (*Psylla pyri*). Optimalna primjena je za vrijeme faze žutih jaja kruškine buhe, te u isto vrijeme odlično suzbija i kruškinu pepeljastu uš (*Dysaphis spp.*). Druga generacija kruškine buhe suzbija se preparatom na bazi abamektina odnosno insekticida sa dobrim djelovanjem na kruškinu buhu.



### PRIMJENA - BRESKVA

Protiv zelene breskvine uši (*Myzus persicae*) u koncentraciji 0,012-0,014% (12-14 g/100 L vode). Maksimalno tretirati dva puta godišnje. U zemljama EU TEPPEKI je nepogrešiv u suzbijanju lisnih ušiju u breskvi. Glavni cilj je suzbijanje zelene breskvine uši za koju je posljednjih godina ustanovljena otpornost na neonicotinoide u skoro svim ispitanim regijama. Najbolje je upotrebiti ga prije cvatnje (prvi tretman), iako uši nisu još ni prisutne.

### PRIMJENA - ŠLJIVA

Suzbija šljivinu zelenu uš (*Hyalopterus pruni*) i šljivinu uš uvijalicu (*Brachycaudus helichrysi* syn. *Anuraphis helichrysi*) u koncentraciji 0,012-0,014% (12-14 g/100 L vode). Maksimalno tretirati dva puta godišnje u razmaku od 12-14 dana.

Više za TEPPEKI

# SHIRUDO



## CJELOVITA ZAŠTITA PROTIV GRINJA

Certis Belchim nudi dva profesionalna akaricida (SHIRUDO i MILBEKNOCK) koji sadrže aktivne tvari sa različitim mehanizmom djelovanja što je vrlo važno za sastavljanje antirezistentnih programa zaštite protiv grinja.

Za suzbijanja grinja malo je raspoloživih aktivnih tvari, pa proizvođači često koriste samo jedan pripravak kojim prskaju više puta u jednoj sezoni. To uzrokuje brzu pojavu otpornosti grinja. SHIRUDO i MILBEKNOCK vrhunski su akaricidi i idealni partneri za programe suzbijanja grinja, koji mogu funkcionirati godinama.

## SHIRUDO - AKARICID ŠIROKOG SPEKTRA (koprivina grinja, mekokožne grinje, šiškarice...)

- Odlično djelovanje na sve stadije grinja
- Djeluje kontaktno i ingestivno, brzi "knock-down" učinak i dugo djelovanje
- Translaminarno djelovanje
- Djeluje neovisno od utjecaja vremenskih uvjeta
- Siguran za većinu korisnih insekata i opravišača

SHIRUDO je u Hrvatskoj registriran za vinovu lozu, jabuku i ukrasno bilje. U programima za jabuku i ukrasno bilje MILBEKNOCK je idealni partner, na početku prvo se preporučuje SHIRUDO a iza njega MILBEKNOCK.

**SHIRUDO U JABUCI:** Suzbijati crvenog voćnog pauka kada izađe 70-80% ličinki iz zimskih jaja, a koprivinu grinju kod praga štetnosti.

Više za SHIRUDO

SHIRUDO

MILBEKNOCK

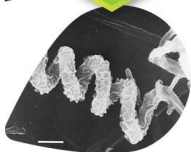

**Prirodnog podrijetla**  
(fermentacija)  
Maksimalna učinkovitost

## MILBEKNOCK - AKARICID VISOKE UČINKOVITOSTI za jabuku, citrusu, jagode i ukrasno bilje

- Prirodno podrijetlo aktivne tvari (proizvod fermentacije mikroorganizama u tlu),
- Djeluje na vse razvojne faze grinja, Inhibicija izlijeganja jaja kod subletalnih doza. Mali utjecaj na korisne insekte.
- Kontaktno, ingestivno i translaminarno djelovanje.
- Idealni partner SHIRUDU.

**MILBEKNOCKU JABUCI:** Nakon završetka cvatnje, kod pojave prvih pokretnih stadija. Najviše 2 primjene u vegetaciji u razmaku između tretiranja 14-21 dan.

Više za MILBEKNOCK

Učinkovitost, a posebno pouzdanost u svim vremenskim uvjetima, Teppekiju i Alcobanu povećava se dodavanjem okvašivača **STICMAN**:

- Kod potrošnje vode do 200 L/ha dodati 0,1 L/ha
- Kod potrošnje vode 200-300 L/ha dodati 0,15 L/ha
- Kod potrošnje vode 300-500 L/ha dodati 0,25 L/ha
- Kod potrošnje vode 500-750 L/ha dodati 0,35 L/ha
- Kod potrošnje vode više od 750 L/ha dodati 0,4-0,5 L/ha

Više za STICMAN

## Vaš Certis Belchim

WEB stranica Certis Belchim Hrvatska

### Kontakti:

Dragić Dario, dipl. ing.  
Komercijalist – Središnja Slavonija  
mob: 099 7019 981  
email: [Dario.Dragic@certisbelchim.com](mailto:Dario.Dragic@certisbelchim.com)

Matić Ante, dipl. ing.  
Komercijalist – Zapadna Hrvatska i Istra  
mob: 098 416 755  
email: [Ante.Matic@certisbelchim.com](mailto:Ante.Matic@certisbelchim.com)

Gošnik Anton, Mr. Sc.  
Direktor  
mob: +386 51 262 209  
email: [Anton.Gosnik@certisbelchim.com](mailto:Anton.Gosnik@certisbelchim.com)

Saić Nikola  
Komercijalist – Središnja i Sjeverozapadna Hrvatska  
mob: 099 2632 157  
email: [Nikola.Saic@certisbelchim.com](mailto:Nikola.Saic@certisbelchim.com)

Hafner Vasja, dipl. ing.  
Voditelj marketinga i razvoja  
mob: 091 4166 555  
email: [Vasja.Hafner@certisbelchim.com](mailto:Vasja.Hafner@certisbelchim.com)

Uljević Pavao, dipl.ing.  
Komercijalist – Dalmacija i BiH  
mob: 091 4444 057  
email: [Pavao.Uljevic@certisbelchim.com](mailto:Pavao.Uljevic@certisbelchim.com)

Jindra Čupić Dunja, dipl. ing.  
Komercijalist – Istočna Slavonija I  
mob: 099 5270 975  
email: [Dunja.Jindra@certisbelchim.com](mailto:Dunja.Jindra@certisbelchim.com)

Varga Milenko, dipl.ing.  
Komercijalist – Sjeverozapadna Hrvatska  
mob: 091 5710 650  
email: [Milenko.Varga@certisbelchim.com](mailto:Milenko.Varga@certisbelchim.com)

Klasić Ana-Mari  
Logistika i prodaja  
tel: 091 4166 526  
email: [Ana.Klasic@certisbelchim.com](mailto:Ana.Klasic@certisbelchim.com)

Vrtarić Marko, dipl.ing.  
Komercijalist – Istočna Slavonija II  
mob: 099 7127 089  
email: [Marko.Vrtaric@certisbelchim.com](mailto:Marko.Vrtaric@certisbelchim.com)

Krajnović Sanja  
Računovodstvo  
tel: 091 4166 550  
email: [Sanja.Krajnovic@certisbelchim.com](mailto:Sanja.Krajnovic@certisbelchim.com)



**Certis Belchim**  
GROWING TOGETHER

Ova e-pošta je poslana na: [user@example.com](mailto:user@example.com)

[Prijava](#) / [Uredi podatke](#) / [Proslijedi](#) / [Odjava](#)

Primili ste ovu poruku jer ste registrirani u našoj bazi podataka primatelja. Imamo informacije o vašoj e-mail adresi dobivene iz javno dostupnih izvora, sudjelovanjem na našim seminarima ili iz naše baze poslovnih partnera. Pažljivo štitimo podatke o Vašoj e-mail adresi, u skladu sa zakonom.

© 2024 Sva prava pridržana.